

Port. 3001

Prof. Nogueira

Lição 4

Leia a ficha e complete o diálogo.

Reserva	
Nome:	<i>Victor Martin</i>
Entrada:	<i>18.8</i>
Saída:	<i>21.8</i>
Apartamento:	<i>duplo de frente</i>

1 A1
A3



o Hotel Albatroz, bom dia!

Bom dia

- o Pois não?
- o Para que dia é a reserva?
- o E quantos dias vão ficar?
- o Apartamento duplo ou simples?
- o Para esta data só temos um apartamento duplo, de frente para a rua.
- o Não muito, a rua é tranqüila. O quarto é grande e tem todo conforto. O senhor vai gostar.
- o A reserva é em nome de quem?
- o Muito bem, está reservado.

- _____
- _____
- _____
- _____
- _____
- Tudo bem / Está certo*
- _____
- Muito obrigado Até logo*

Complete com as palavras na caixa.

2 Uma carta A2
A3

diária, estar, ficar, barulho, ter, apartamento, cama, fundos, simples

Capão da Canoa,

Querido Edson,

Tudo bem? Estou de férias em Capão. _____ hospedada no Xangri-lá que é um hotel _____ e tranqüilo. _____ perto da praia e _____ um bom restaurante. Meu _____ é pequeno mas tem uma _____ confortável, televisão, telefone (665-3221). É um quarto de _____ porque você sabe que não gosto de _____. O mais interessante é que a _____ não é muito cara. Acho que vou ficar aqui duas semanas. Mas estou muito sozinha.

Um abraço

Jussara

um

170257

11/5/08

A3 3 Reclamações

O que você pode dizer?

- | | |
|-------------------|-------------------------|
| O ar condicionado | ① é muito dura. |
| A cama | ② não está funcionando. |
| A rua | ③ é muito escuro. |
| A televisão | ④ tem cheiro de mofo. |
| O quarto | ⑤ é muito frio. |
| O chuveiro | ⑥ é muito barulhento/a. |
| O elevador | ⑦ está muito abafado. |



O ar condicionado é muito barulhento.

O ar condicionado

A4 4 Acho que...

Complete os diálogos com as expressões ao lado.

- | | | |
|----------------|----------------|-----------|
| ① acho que | ② acho que sim | |
| ③ acho que não | ④ talvez | ⑤ não sei |

- a) ◦ Você também vai passar o carnaval em Olinda?
• _____, mas ainda não tenho reservas de hotel.
- b) ◦ O Roberto vai morar nos Estados Unidos?
• _____. Ele não fala sobre isto.
- c) ◦ Você acha que ainda tem lugares no teatro Guaíra hoje à noite?
• _____. Segunda-feira é um dia tranquilo.
- d) ◦ Pode mudar o dia da reunião?
• _____. A agenda desta semana está completa.
- e) ◦ A que horas começa o debate sobre o cinema africano?
• _____ às 14 horas.

A5 5 Siga em frente

Consulte o mapa da página 32 do livro-texto e depois faça o exercício. Você está na Praça Sívio Romero. Três pessoas lhe pedem informações.

Relacione as perguntas e respostas.

A "Por favor, onde fica o Largo Nossa Senhora do Bom Parto?"

B "O bazar é longe daqui?"

C "Onde é a rotisseria, por favor?"

"Se o sr. está de carro é fácil. O sr. segue em frente pela rua Tuiuti, até o fim e depois vira à esquerda. Não sei o nome da rua, mas fica no 2º quarteirão à esquerda."

"É simples: O sr. continua pela Serra Bragança até a rua Monte Serrat. Ai, o sr. vira à direita. Fica na esquina."

"Você entra na rua Coelho Lisboa. Você anda 6 quarteirões e chega na rua Azevedo Soares. Ai, você vira à esquerda, é logo em frente."

6 Pronomes possessivos: *dele, dela, deles, delas* **B2**

Escreva frases completas.

Exemplo:

O Sérgio está em casa. O carro do Sérgio está na garagem.

→ O Sérgio está em casa. O carro **dele** está na garagem.

→ Seu carro está na garagem.

a) A Lúcia não está em casa, mas o marido da Lúcia está.

b) Meus amigos moram aqui. Os pais dos meus amigos moram em Vitória.

c) Renato gosta do novo trabalho. As colegas do Renato são simpáticas.

d) Preciso falar com a Paula. Você tem o telefone da Paula?

e) As fotos são dos nossos alunos. Estes vídeos são dos alunos também.

7 Verbos em *-ir* **B4**

B5

Complete com *assistir, permitir, dividir, discutir, desistir, preferir*.

a)

• Meus vizinhos _____ à televisão todos os dias.

b)

• Puxa, que apartamento grande! Você mora sozinha ou _____ com alguém?

• Eu _____ com meu irmão e um amigo.

• Você não _____ morar num apartamento pequeno, mas sozinha?

• Não, de jeito nenhum.

c)

• Os hotéis no Brasil não _____ a entrada de animais. Sempre que viajamos com a Fifi, minha mulher _____ com os gerentes. Ela não _____ facilmente.

Eu _____ tranquilamente à discussão. Não posso fazer nada.

B1 **8 Verbos misturados**

B6



Complete os diálogos com *fazer, ficar, preferir, querer*.

- a)
- Viajo no fim do mês. Vou _____ 5 dias em Brasília.
 - Ah, é? E o que você vai _____ lá?
 - _____ fazer uma reportagem com o novo Ministro da Economia.
- b)
- Nossa agência de turismo _____ tudo para o cliente: reservas, programas, etc.
 - Vocês _____ também reserva de hotel?
 - Sim, mas nós só _____ reserva para quem _____ mais de uma semana no hotel.
- c)
- Se você não _____ mudar de hotel, eu quero! Aqui eu não _____
 - Mas eu _____ este.

B3 **9 Comparação com *mais*: preferência**

B6

teatro — cinema	interessante
casa — apartamento	alegre
hotel — camping	seguro
carne — peixe	tranquilo
cidade — praia	rápido
rock — música clássica	gostoso
carro — moto	confortável

1. Compare.

Exemplo: teatro — cinema

Teatro é mais interessante
do que cinema.



2. Agora escreva o que você, sua família, seus amigos preferem.

Prefiro ir ao teatro. Acho mais interessante do que
cinema. Meus filhos preferem cinema. Eles acham...

B7 **10 O que eles estão fazendo?**



Observe o desenho e escreva.

- O pai _____
- A mãe _____
- O filho _____
- A filha _____



11 Casa ou hotel? C1

1. Daniel Moreira e sua família passam as férias na praia. Eles preferem ficar numa casa e não no hotel. Por quê?

Escreva no mínimo 5 frases.

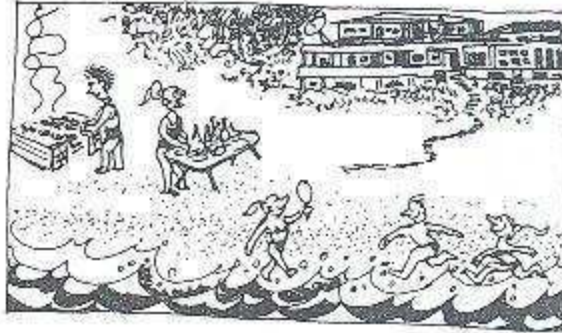

Na hora do almoço
Na casa
A família
Seus filhos
Passar as férias na casa

querer receber amigos
poder preparar seus pratos preferidos
ficar mais barato
poder viver sem horário fixo
preferir a tranquilidade da casa

Na hora do almoço eles podem preparar seus pratos preferidos.



2. Outras pessoas preferem passar as férias no hotel. Por quê?
Escreva um pequeno texto.

poder preferir querer
não precisar (não) gostar de

bar
ter mais tempo livre
jantar no restaurante
arrumar tomar um drinque
cozinhar limpar



12 Férias C2

Veja os anúncios e escreva aos amigos explicando por que você vai ao Hotel Estância ou visitar o Pantanal Matogrossense.

**HOTEL ESTANCIA
RECANTO DA CACHOEIRA**

Lugar simples e acolhedor. Estrelas, só as do céu. Muito área verde, rio piscoso, cachoeira, piscina de água mineral, quadra, si. de jogos, cavalo e restaurantes. Dieta completa.

Promoção: De domingo a sexta

RESERVAS - Tels.: (011)64-3697 - São Paulo.
(0192) 95-2318 - Sorocaba (0432) 38-3705 - Santos

PANTANAL
MATOGROSSENSE

BOLÍVIA - PARAGUAI
11 Dias - 10 Refeições

Maravilhosos dias no paraíso da fauna e flora: Ponta Porá, Pedro J. Caballero (Paraguai), Campo Grande, Corumbá (viagem de trem atravessando o Pantanal), Puerto Soares (Bolívia), Cuiabá - Rodovia Transpantaneira, Chapada dos Guimarães.

Hospedagem nos Melhores Hotéis.
Saídas Abril: 20.
Saídas Maio: 7-17-21.

AGORA
RODAFERIA



C3 13 Teatro Amazonas

A foto ao lado mostra o famoso Teatro Amazonas em Manaus.

Você está em Manaus. O que você precisa saber para visitar o teatro? (localização, horário, transporte,...)

Escreva 4 perguntas.

- ① Onde _____ ?
- ② _____
- ③ _____
- ④ _____

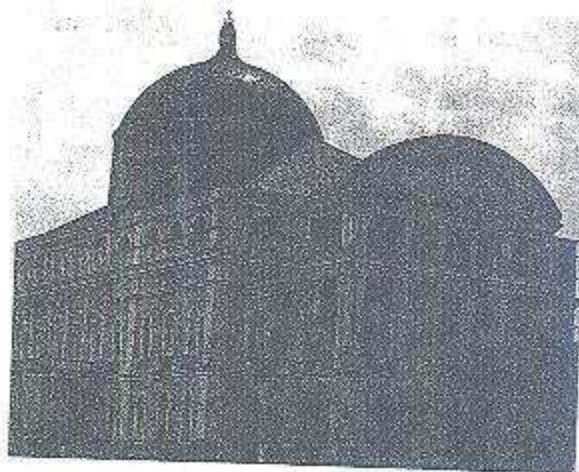

D1 14 Rádio Eldorado

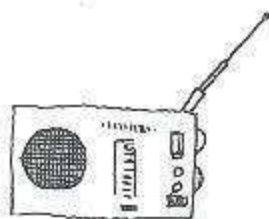

1. Ouça a fita. O texto é um anúncio. uma reportagem.

2. Ouça novamente e marque.

- a) O hotel fica na Finlândia.
- b) O carnaval do hotel é famoso.
- c) O hotel é tranquilo.
- d) Você pode fazer reservas em São Paulo.

c	e

3. Marque. O hotel oferece:

- | | | |
|--|---|--|
| <input type="checkbox"/> sauna | <input type="checkbox"/> lojas de souvenirs | <input type="checkbox"/> telefone |
| <input type="checkbox"/> golf | <input type="checkbox"/> restaurante | <input type="checkbox"/> tv a cores |
| <input type="checkbox"/> piscina natural | <input type="checkbox"/> garagem | <input type="checkbox"/> música ambiente |

4. Telefones para reservas no Rio: _____

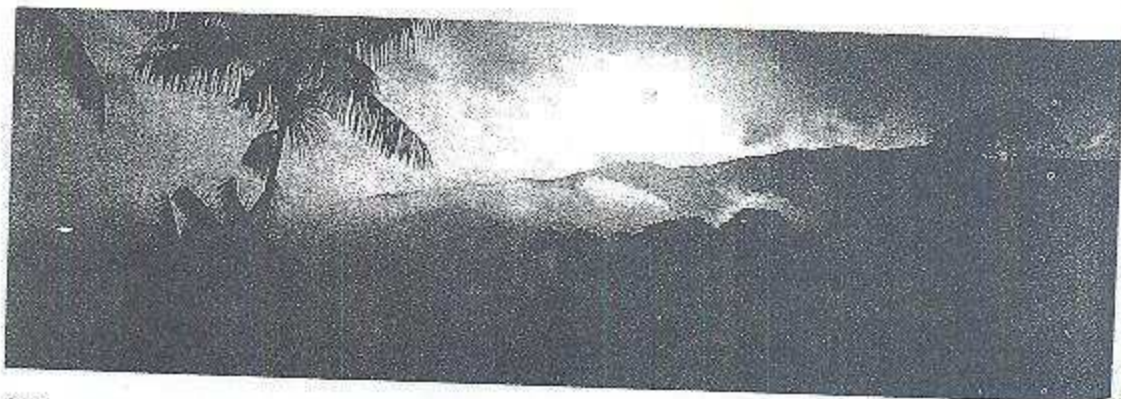



1. Leia o texto e marque as características do Hotel Lancaster.

- grande familiar na praia
 na cidade três estrelas moderno

O melhor três estrelas

O Hotel Lancaster, em Curitiba, recebeu uma homenagem da Abav - Associação Brasileira dos Agentes de Viagens - Secção do Paraná, como "O Melhor Três Estrelas do Paraná de 1988". O mérito deve-se à excelente qualidade de serviços oferecidos, além de proporcionar ao hóspede o conforto necessário para uma boa estadia. O hotel conta com 106 apartamentos amplos, modernos, dotados de ar condicionado, TV em cores, música ambiente, frigobar e, para maior conforto dos hóspedes, com áreas reservadas para não-fumantes. O restaurante oferece serviço à la carte e também sua tradicional feijoada em forma de buffet às quartas-feiras e sábados. O Bar Executivo, com decoração tropical, é o ponto de encontro obrigatório das 17h à 1 hora. Sauna seca e úmida, com aconchegante bar, sala para massagens, ducha escocesa, sala de repouso, pedicure, forno de Bier (funcionando das 14h às 23 horas), são outras opções de lazer. Para os executivos o hotel dispõe de quatro salas de reuniões com todos os equipamentos necessários para convenções, reuniões, encontros, palestras, desfiles e coquetéis. Os pães, doces, tortas e salgados são produzidos na Confeitaria Lancaster (uma das mais tradicionais da cidade), pertencente ao grupo.

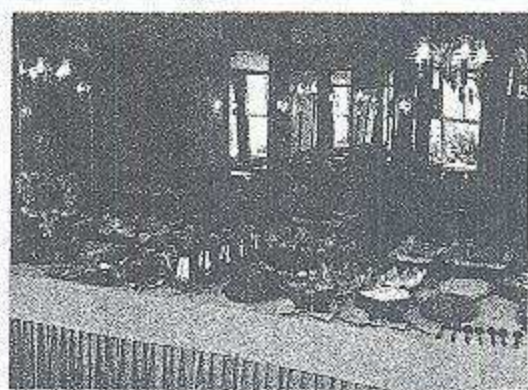

2. O que o hotel oferece:

- a) nos quartos? b) no restaurante? c) para reuniões? d) lazer?

_____	_____	_____	_____
_____	_____	_____	_____
_____	_____	_____	_____
_____	_____	_____	_____

E 16 Hotéis: Categorias e Serviços



Relacione os símbolos com as definições. Trabalhe primeiro sem dicionário.

Categorias



muito confortável
 médio conforto
 primeira
 muito simples
 luxo
 simples
 confortável

Diárias e serviços

ci: café da manhã incluído
 ts: taxa de serviço (10%)
 ds: diária simples (pernoite)
 dc: diária completa c/ refeições
 cc: cartões de crédito aceitos:
 AE = American Express
 C = Credicard;
 D = Diners;
 E = Elo;
 N = Nacional
 manobrista
 autolocadora

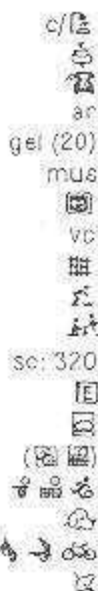

Instalações e equipamentos

chuveiro elétrico ou frio
 quarto c/ pia
 TV
 videocassete
 salão de convenções: capacidade
 estacionamento
 garagem
 calefação central ou individual
 piscina térmica ou fria
 playground
 basquete, vôlei, futebol
 quadra de futebol e vôlei, tênis, golfe
 canil
 cavalos, charretes, bicicletas
 churrascueiras
 telefone
 ar condicionado central
 geladeira (em alguns aptos.)
 música ambiente

E2 17 Números

Escreva os números por extenso.

RIO DE JANEIRO

ASPECTOS GERAIS

Área: 44.268 km²
 População: (est. 1987) 13.278.000 hab.
 População urbana: 12.493.000
 População rural: 785.000
 Nativo do Estado: fluminense (carolina é o nativo da cidade do Rio de Janeiro)
 Limites: Minas Gerais e Espírito Santo ao norte, oceano Atlântico a sul e leste e São Paulo a oeste
 Período de chuvas: outubro a março
 Temperatura média: entre 30°C (fevereiro) e 13°C (julho).

Capital: Rio de Janeiro
 Número de municípios: 84
 Principais cidades: Rio de Janeiro, Niterói, Nova Iguaçu, Duque de Caxias, Campos e Volta Redonda

Atividades econômicas principais:
 indústrias metalúrgica, siderúrgica, química, de material de transporte, editorial e gráfica, papel e celulose, derivados de petróleo e naval

Estabelecimentos industriais: 11.141.
 Comerciais: 85.831.